Besoins éducatifs particuliers

4 dispositifs

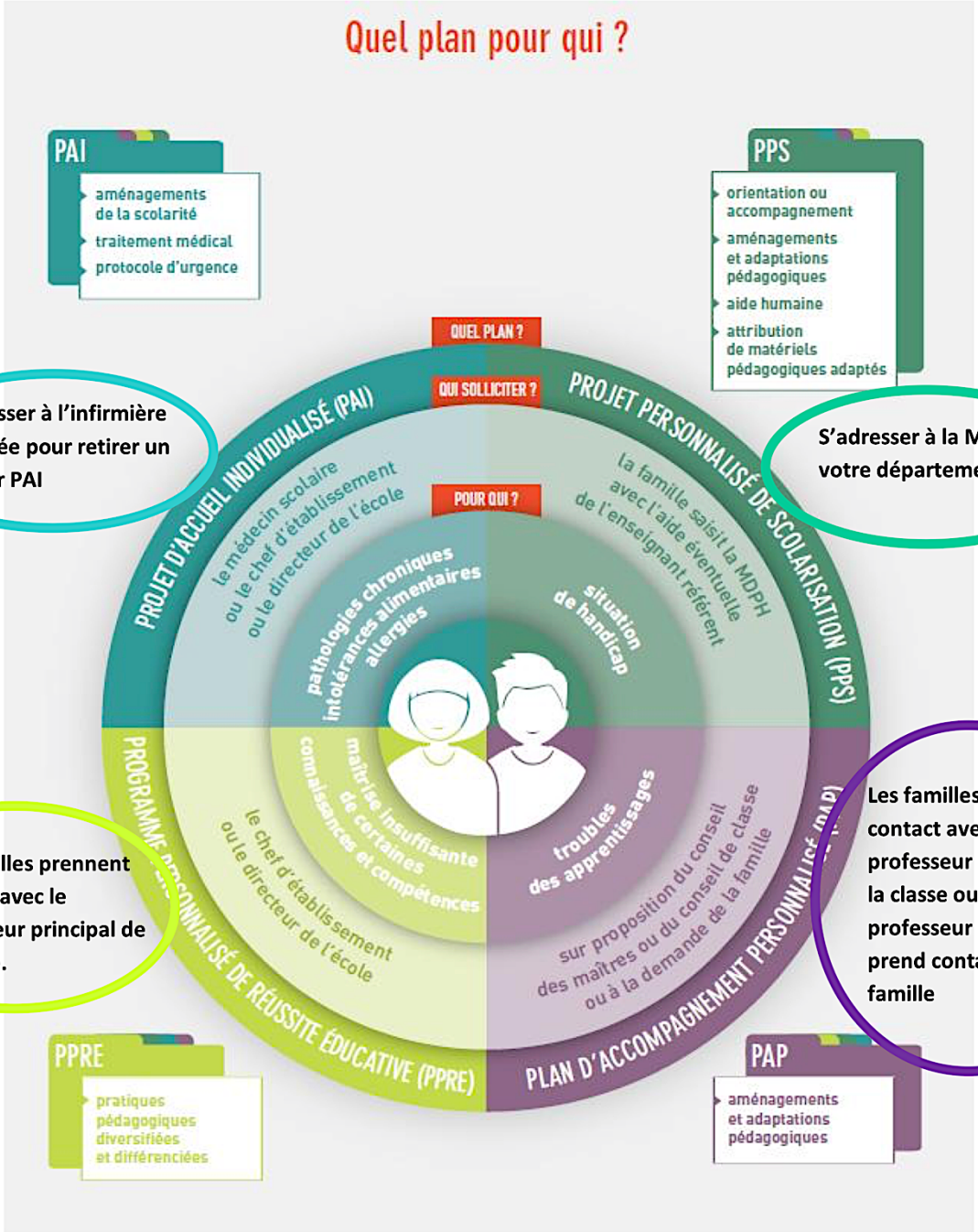

S'adresser à l'infirmière du Lycée pour retirer un dossier PAI

S'adresser à la MDPH de votre département

Les familles prennent contact avec le professeur principal de la classe.

Les familles prennent contact avec le professeur principal de la classe ou le professeur principal prend contact avec les famille