3. La promesse

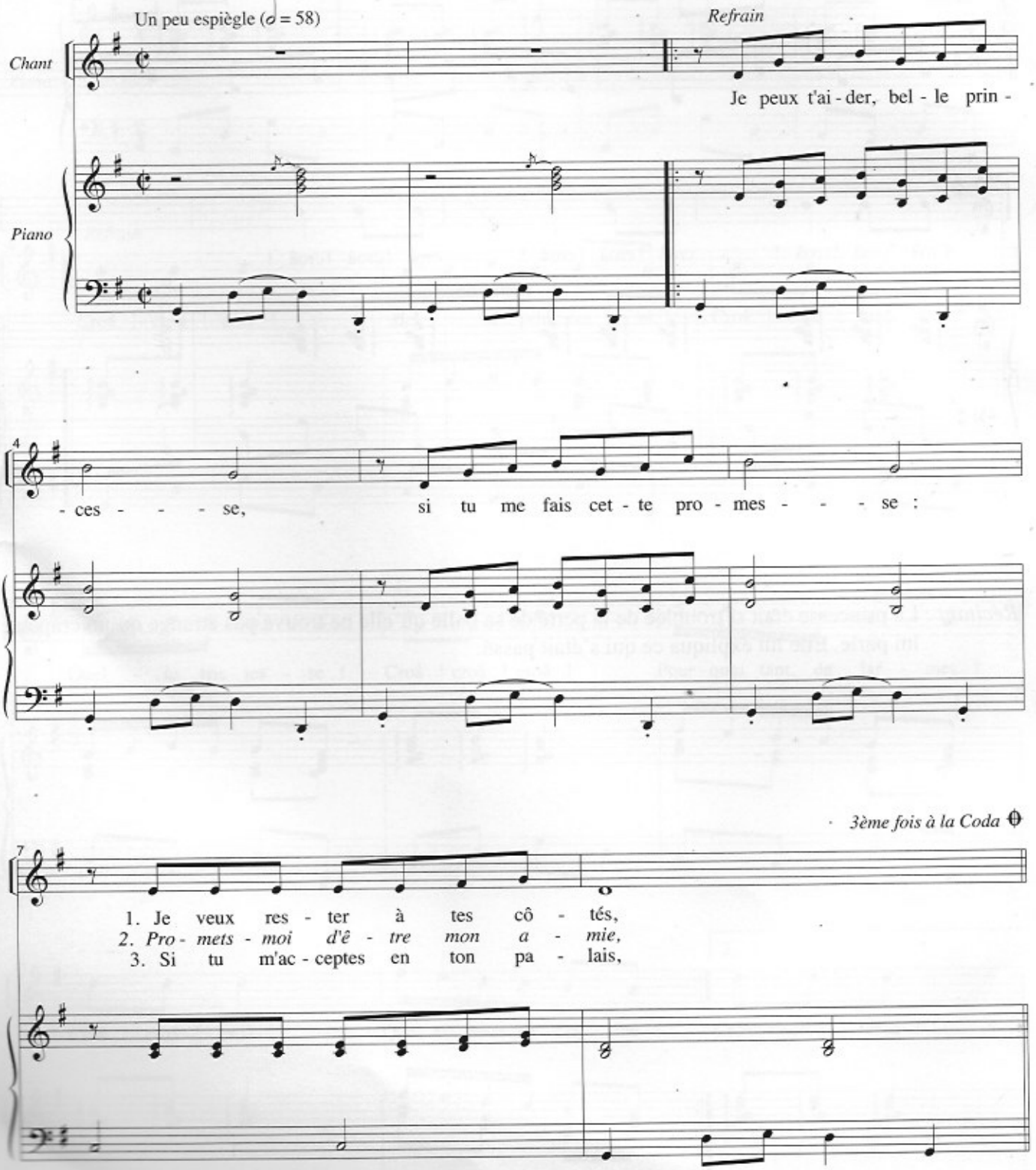

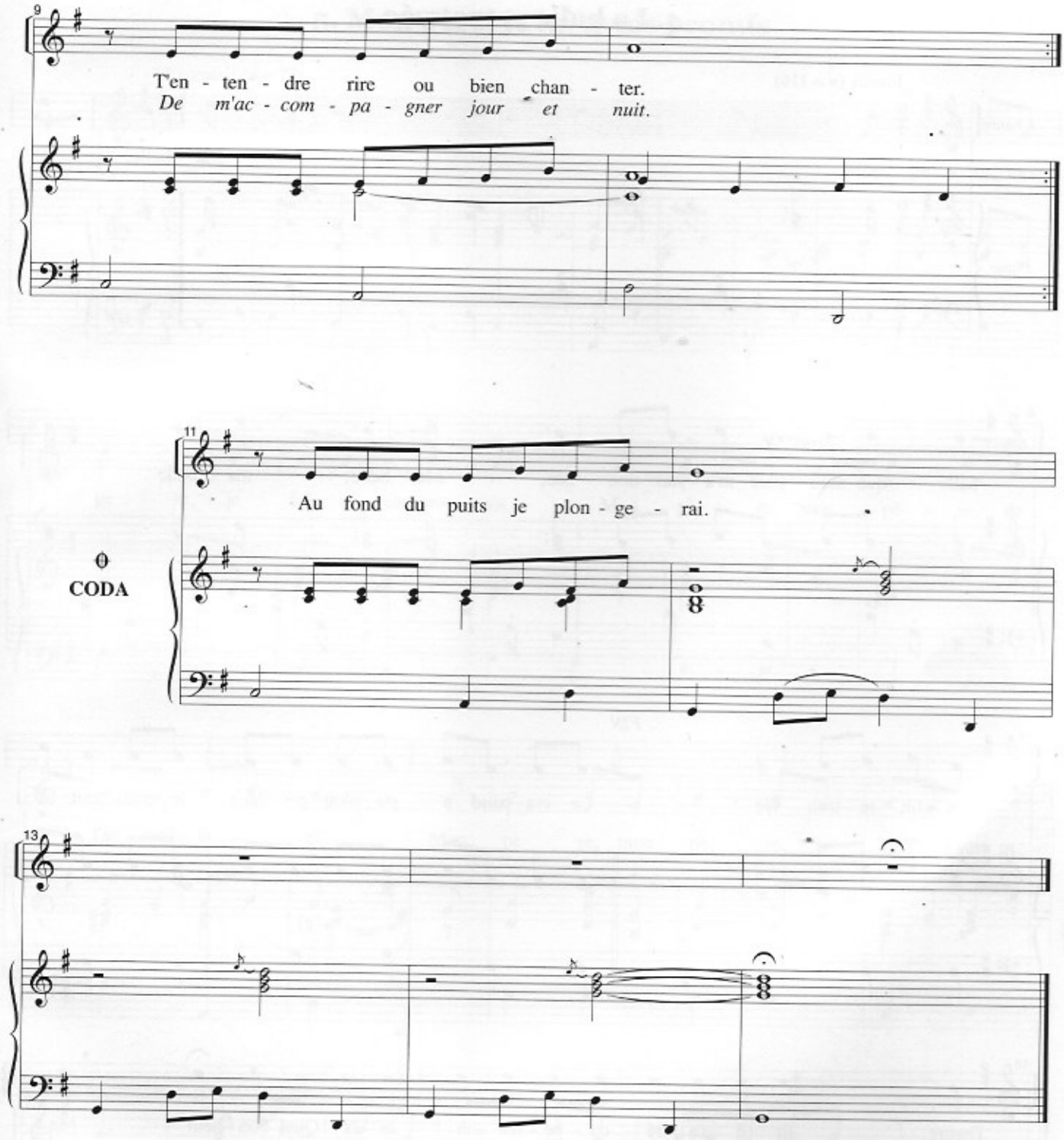

Récitant : C'est ridicule ! pensa-t-elle, ce crapaud ne pourra jamais venir dans mon palais ! Mais il peut peut-être récupérer ma balle.

Alors, à haute voix, elle répliqua :

– D'accord, je te promets ce que tu veux, si tu me rapportes ma balle dorée.

Aussitôt, le crapaud sauta au fond du puits et réapparut quelques instants plus tard avec la fameuse balle.

– Oh ! Merci ! s'écria la princesse.