

1. Liste des 69 solutions numériques pour le 1<sup>er</sup> degré

TERRITOIRE NUMÉRIQUE ÉDUCATIF  
DES BOUCHES-DU-RHÔNE

[https://www.pedagogie.ac-aix-marseille.fr/icms/c\\_11056516/fr/69-solutions-numeriques-educatives-et-34-entreprises-du-numerique-retenees-par-l-etat-pour-les-professeurs-et-les-eleves-des-territoires-numeriques-educatifs-tne](https://www.pedagogie.ac-aix-marseille.fr/icms/c_11056516/fr/69-solutions-numeriques-educatives-et-34-entreprises-du-numerique-retenees-par-l-etat-pour-les-professeurs-et-les-eleves-des-territoires-numeriques-educatifs-tne)

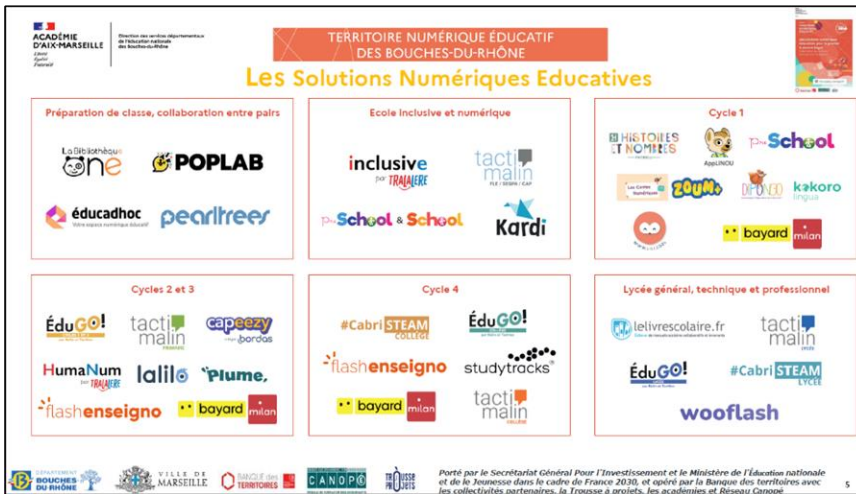

Ces ressources payantes sont financées par le dispositif TNE pour les enseignants. (Attention certaines ressources (comme Sondo) sont activables directement auprès de l'éditeur et non via Canopé)

2. Créer un compte enseignant sur la Plateforme TNE – Réseau Canopé

Se connecter : <https://tne.reseau-canope.fr/>

puis choisir une solution numérique, et suivre une formation en ligne (webinaire) pour obtenir une licence d'utilisation d'un an à cette solution.

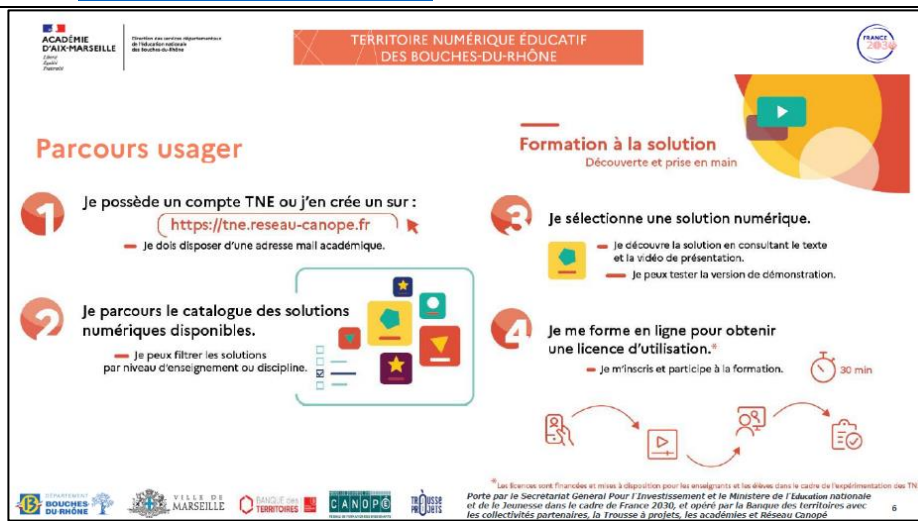

J'active la solution en précisant mon école, le nombre d'élève de ma classe (on peut déclarer 2 ou 3 élèves en plus, par facilité, si inscription tardive en cours d'année scolaire) :

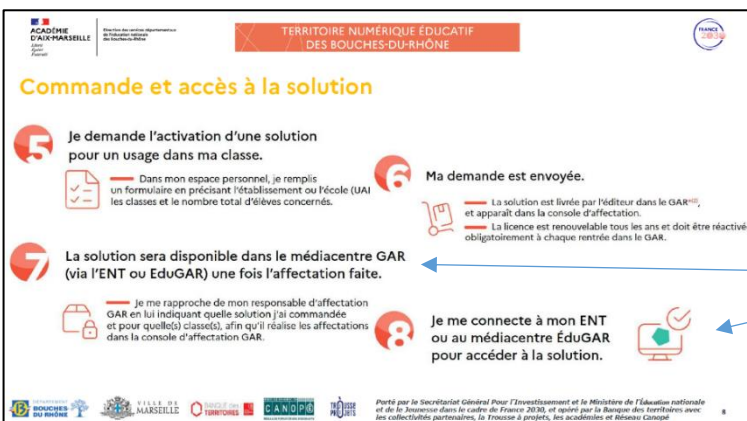

\*A ce jour, pour les ENT Hors Marseille, l'accès se fait uniquement par le Médiacentre Edugar et non par l'ENT

### 3. Médiacentre EDUGAR – Accès Enseignant – Gestion des Affectations des Ressources (GAR)



<https://mediacentre.gar.education.fr>

**(Ce raccourci est à installer sur toutes les tablettes, car il deviendra, à terme, le portail d'entrée aux applications pour l'enseignant et pour les élèves. Dans certains cas, le Médiacentre Edugar peut être intégré directement à l'ENT)**

**A partir des identifiants académiques de l'enseignant, se connecter à la console « Gestion des affectations » des ressources du Médiacentre Edugar afin d'attribuer en deux étapes les ressources aux élèves de la classe et à l'enseignant de la classe.**



- Cliquer sur **Gestion des affectations** :



- Choisir **Entrer par ressource** :

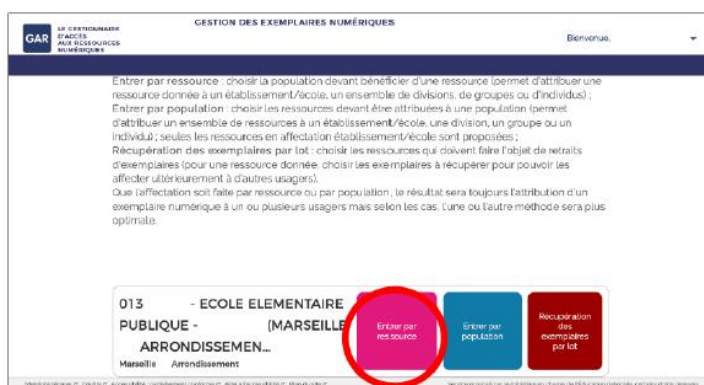

- Vous avez maintenant accès à la liste des ressources disponibles pour votre établissement ; dans cet exemple, nous allons par exemple activer la ressource **Lalilo** en cliquant sur l'icône :

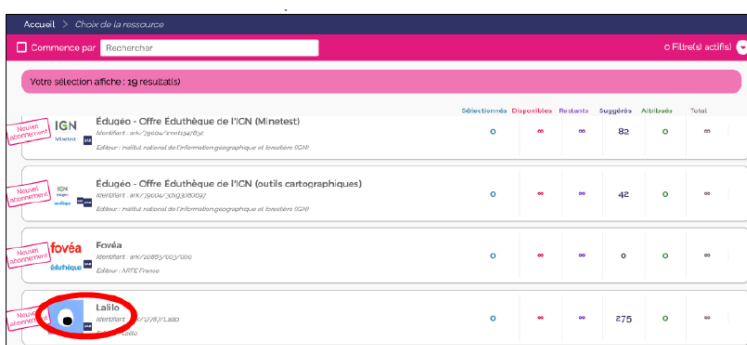

## Après avoir sélectionné la ressource que vous souhaitez attribuer :

Choisir la population « **Enseignants** » pour attribuer la ressource aux enseignants

LE GESTIONNAIRE D'ACCÈS AUX RESSOURCES NUMÉRIQUES  
GESTION DES EXEMPLAIRES NUMÉRIQUES  
0130315X - ECOLE ELEMENTAIRE PUBLIQUE - ANDRE BENOIT (ARLES) - Réservé

Accueil > Choix de la ressource > Choix de la population

Vous pouvez maintenant sélectionner des individus ou groupes d'individus en vue de leur attribuer des exemplaires de la ressource choisie.

Choisissez la population :

**Enseignants, autres personnels et groupes**

Retour

• Des suggestions n'ont pu être proposées par manque d'exemplaires. Vous pouvez cependant attribuer des exemplaires aux individus repérables par ce point d'attention tant que le nombre d'exemplaires disponibles reste suffisant.

**Lalilo**, différencier l'enseignement de la lecture  
Identifiant : ark:/19153/1cpbm91591  
Éditeur : Lalilo Lalilo

Données envoyées : Division(s), Niveau de formation (élève), Id opaque, Nom d'usage, Prénom usuel, Profil, Adresse(s) de courriel de l'enseignant (documentaliste ou enseignant), Code état, Distributeur technique associé : Lalilo

Description :  
Lalilo est une application d'apprentissage de la lecture pour le cycle 2. Lalilo adapte de manière grâce à l'intelligence artificielle, le parcours de chaque élève en étude du code, compréhension et étude de la langue.

Choisir l'onglet « **Tous les enseignants** », cocher la case pour un ou plusieurs enseignants, puis « **Attribuer les exemplaires aux individus sélectionnés** ».

LE GESTIONNAIRE D'ACCÈS AUX RESSOURCES NUMÉRIQUES  
GESTION DES EXEMPLAIRES NUMÉRIQUES  
0130315X - ECOLE ELEMENTAIRE PUBLIQUE - ANDRE BENOIT (ARLES) - Réservé

Accueil > Choix de la ressource > Choix de la population > Sélection des individus

Vous pouvez maintenant sélectionner des individus ou groupes d'individus en vue de leur attribuer des exemplaires de la ressource choisie.

Choisissez la population :

**Tous les enseignants**

Retour

• Des suggestions n'ont pu être proposées par manque d'exemplaires. Vous pouvez cependant attribuer des exemplaires aux individus repérables par ce point d'attention tant que le nombre d'exemplaires disponibles reste suffisant.

**Lalilo**, différencier l'enseignement de la lecture  
Identifiant : ark:/19153/1cpbm91591  
Éditeur : Lalilo Lalilo

Données envoyées : Division(s), Niveau de formation (élève), Id opaque, Nom d'usage, Prénom usuel, Profil, Adresse(s) de courriel de l'enseignant (documentaliste ou enseignant), Code état, Distributeur technique associé : Lalilo

Description :  
Lalilo est une application d'apprentissage de la lecture pour le cycle 2. Lalilo adapte de manière grâce à l'intelligence artificielle, le parcours de chaque élève en étude du code, compréhension et étude de la langue.

Recherche par enseignants

0 Filtre(s) actif(s)

Tout sélectionner

15 résultats

<input type="checkbox"/>	SOPHIE	Attribué
<input type="checkbox"/>		
<input type="checkbox"/>		

Attribuer les exemplaires aux individus sélectionnés

Annuler les sélections

Ainsi, la ressource Lalilo est disponible dans le Mediacentre de l'enseignant.

Il faut maintenant attribuer la ressource aux élèves.

Choisir la population « **Elèves et groupes** » pour attribuer la ressource aux élèves

LE GESTIONNAIRE D'ACCÈS AUX RESSOURCES NUMÉRIQUES  
GESTION DES EXEMPLAIRES NUMÉRIQUES  
0130315X - ECOLE ELEMENTAIRE PUBLIQUE - ANDRE BENOIT (ARLES) - Réservé

Accueil > Choix de la ressource > Choix de la population

Vous pouvez maintenant sélectionner des individus ou groupes d'individus en vue de leur attribuer des exemplaires de la ressource choisie.

Choisissez la population :

**élèves et groupes**

Retour

• Des suggestions n'ont pu être proposées par manque d'exemplaires. Vous pouvez cependant attribuer des exemplaires aux individus repérables par ce point d'attention tant que le nombre d'exemplaires disponibles reste suffisant.

**Lalilo**, différencier l'enseignement de la lecture  
Identifiant : ark:/19153/1cpbm91591  
Éditeur : Lalilo Lalilo

Données envoyées : Division(s), Niveau de formation (élève), Id opaque, Nom d'usage, Prénom usuel, Profil, Adresse(s) de courriel de l'enseignant (documentaliste ou enseignant), Code état, Distributeur technique associé : Lalilo

Description :  
Lalilo est une application d'apprentissage de la lecture pour le cycle 2. Lalilo adapte de manière grâce à l'intelligence artificielle, le parcours de chaque élève en étude du code, compréhension et étude de la langue.

Choisir l'onglet « **Elèves** »

Cocher la case du **Filtre** pour sélectionner une ou plusieurs classes, cocher le bouton d'attribution pour chaque élève, puis

LE GESTIONNAIRE D'ACCÈS AUX RESSOURCES NUMÉRIQUES  
GESTION DES EXEMPLAIRES NUMÉRIQUES  
0130315X - ECOLE ELEMENTAIRE PUBLIQUE - ANDRE BENOIT (ARLES) - Réservé

Accueil > Choix de la ressource > Choix de la population > Sélection des individus

Vous pouvez maintenant sélectionner des individus ou groupes d'individus en vue de leur attribuer des exemplaires de la ressource choisie.

Choisissez la population :

**Elèves**

Retour

• Des suggestions n'ont pu être proposées par manque d'exemplaires. Vous pouvez cependant attribuer des exemplaires aux individus repérables par ce point d'attention tant que le nombre d'exemplaires disponibles reste suffisant.

**Lalilo**, différencier l'enseignement de la lecture  
Identifiant : ark:/19153/1cpbm91591  
Éditeur : Lalilo Lalilo

Données envoyées : Division(s), Niveau de formation (élève), Id opaque, Nom d'usage, Prénom usuel, Profil, Adresse(s) de courriel de l'enseignant (documentaliste ou enseignant), Code état, Distributeur technique associé : Lalilo

Description :  
Lalilo est une application d'apprentissage de la lecture pour le cycle 2. Lalilo adapte de manière grâce à l'intelligence artificielle, le parcours de chaque élève en étude du code, compréhension et étude de la langue.

Recherche par élèves dans nom, prénom

0 Filtre(s) actif(s)

Tout sélectionner

<input type="checkbox"/>	COURS ELEMENTAIRE 3EME AN	<input type="checkbox"/>	Point d'attention	<input type="checkbox"/>	Attribué
<input type="checkbox"/>	COURS ELEMENTAIRE 4EME AN	<input type="checkbox"/>	Suggestion	<input type="checkbox"/>	Non attribué
<input type="checkbox"/>	COURS MOYENS 5ME ANNEE	<input type="checkbox"/>		<input type="checkbox"/>	Non attribué
<input type="checkbox"/>	COURS PREPARATOIRES	<input type="checkbox"/>		<input type="checkbox"/>	Non attribué

Attribuer les exemplaires aux individus sélectionnés

Annuler les sélections

Ainsi, la ressource Lalilo est disponible dans le médiacentre de l'élève

## Pour les enseignants :

Afin d'activer toutes les fonctionnalités des ressources, vous devez ouvrir cette ressource par le « **Mediacentre - Je suis enseignant** ». Vous retrouverez ici les ressources que vous vous êtes attribuées.

Se connecter au Mediacentre EDUGAR – je suis enseignant :

<https://mediacentre.gar.education.fr/>

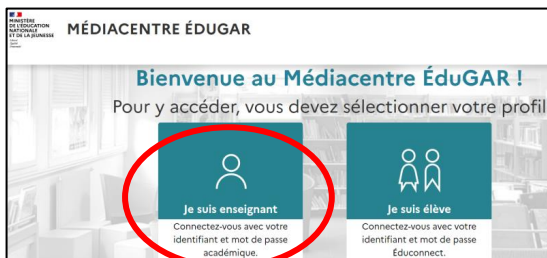

Dans le mediacentre Edugar, l'enseignant accède à la ressource voulue en cliquant sur sa vignette.



En cas d'erreur d'attribution, il est possible d'annuler et de récupérer des licences de ressources attribuées.

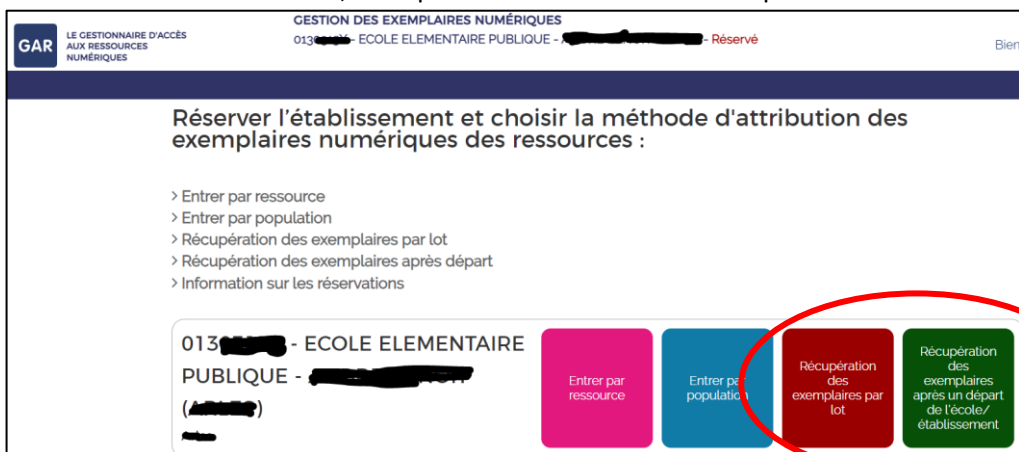

La partie suivante est à réaliser uniquement dans le cas où les élèves auraient besoin d'accéder à la ressource avec un identifiant/mot de passe de l'élève.

#### 4. Activation des comptes Elèves EDUCONNECT par le directeur d'école

Pourquoi est-il nécessaire d'activer les comptes Educonnect à chaque élève :

Certaines applications nécessitent une identification individuelle de l'élève.

A l'avenir, le portail « Médiacentre – Je suis Elève » permettra d'accéder à toutes les ressources de la classe grâce à l'activation du compte Educonnect Elève.

Cela permet d'avoir un identifiant élève et mot de passe unique pour toutes les applications élèves.

Ce compte Educonnect sera actif jusqu'à la fin de la scolarité de l'élève.

#### 4.1 EDUCONNECT – ADMINISTRATION DES COMPTES ELEVES :

Le directeur d'école doit se connecter au portail ESTEREL <https://esterel.ac-aix-marseille.fr/>

Et choisir l'application « EDUCONNECT Administration des comptes Elèves »

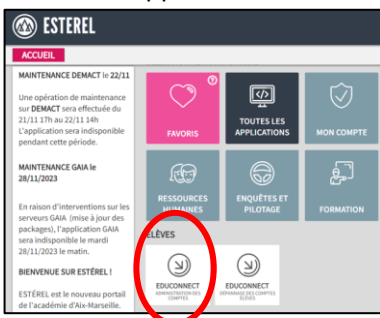

Dans l'application « EDUCONNECT – Administration des comptes Elèves », dans le menu « Paramètres », dans l'onglet « Gestion des comptes élèves », il faut « Activer » la gestion des comptes élèves

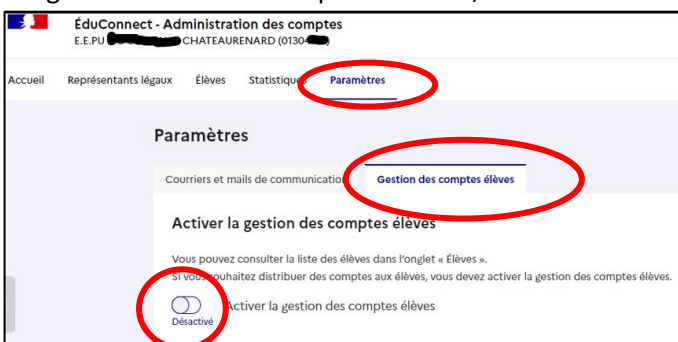

#### 4.2 « EDUCONNECT – Dépannage des comptes Elèves » pour obtenir l'identifiant et le mot de passe provisoire de l'élève

Le directeur d'école doit se connecter au portail ESTEREL <https://esterel.ac-aix-marseille.fr/>

Et choisir l'application « EDUCONNECT Dépannage des comptes Elèves »

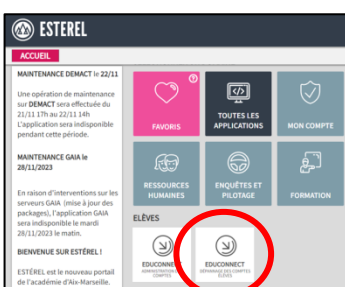



Sélectionner les élèves, puis « INFORMER » afin de créer un mot de passe provisoire par élève

### 3.2 Informer les élèves (si la gestion des comptes élèves est activée)

Cette étape est indispensable si les élèves n'ont jamais eu de compte ÉduConnect.

1 – Sélectionnez les élèves à informer en cochant les cases

2 – Cliquez sur le bouton « Informer »

Pour sélectionner ou désélectionner l'ensemble des élèves de votre recherche, cochez ou décochez cette case

Page d'aide expliquant les actions possibles sur les comptes

Pour des raisons de performance, il est conseillé d'utiliser les filtres de recherche et de ne pas informer tout l'établissement en une seule fois.

- si les élèves n'ont jamais eu de compte ÉduConnect (état « Non activé – non informé ») :
  - l'utilisation du bouton « Informer » leur attribue un mot de provisoire et les comptes passent à l'état « Non activé - informé »

3 – Confirmez votre demande pour le nombre d'élèves sélectionnés

4 – Confirmez votre demande

Possibilité de réinitialiser le mot de passe (à utiliser avec précaution)

Chaque élève a désormais un identifiant (qu'il conservera jusqu'au Lycée) et un mot de passe provisoire, à modifier lors de sa première connexion à EDUCONNECT.

### 3.3 Éditer une liste des comptes élèves

Cette fonctionnalité permet de distribuer aux élèves leur identifiant et éventuellement leur mot de passe provisoire sans devoir imprimer des feuilles individuelles.

1 – Sélectionnez les élèves à éditer en cochant les cases

2 – Cliquez sur le bouton « Lister les comptes »

3 – Sélectionnez le format de la liste pdf ou csv

Les élèves dont le compte est à l'état « Non activé - non informé » n'ont pas de mot de passe provisoire. Il faut les informer pour que le mot de passe provisoire soit affiché dans la liste.

Les élèves dont le compte est à l'état « Non activé - informé » ont leur mot de passe provisoire affiché dans la liste.

Les élèves dont le compte est à l'état « Activé » ont leur mot de passe remplacé par des astérisques (\*) dans la liste.

On obtient une liste PDF avec l'identifiant de chaque élève et le mot de passe provisoire :

Niveau : Cours préparatoire				
Classe : 01 CPa Mme [REDACTED]				
Nom élève	Prénom élève	État des comptes	Identifiant	Mot de passe
BA [REDACTED]	Li [REDACTED]	Non activé - informé	l.ba [REDACTED]	K8 [REDACTED]M7
BO [REDACTED]	Ya [REDACTED]	Non activé - informé	y.bo [REDACTED]	43 [REDACTED]S
CO [REDACTED]	[REDACTED]	Non activé - informé	n.c [REDACTED]	97 [REDACTED]M1

## 5. Définir le mot de passe définitif de l'élève

A partir de la liste pdf de l'étape précédente, contenant l'identifiant et le mot de passe provisoire de chaque élève, il faut définir un mot de passe définitif pour chaque élève.

Se connecter au Mediacentre EDUGAR – je suis élève :

<https://mediacentre.gar.education.fr/>

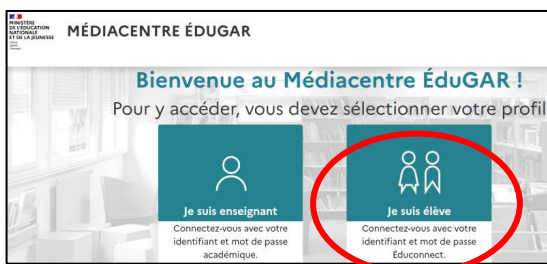

Renseigner l'identifiant de l'élève et le mot de passe provisoire :

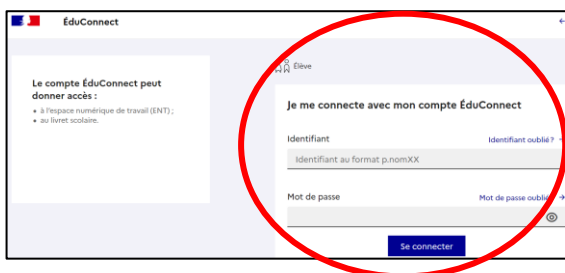

Je choisis le mot de passe définitif de l'élève (avec 8 caractères, Majuscule, Minuscule, Caractère spécial) :

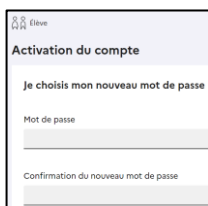

Pour finaliser l'activation du compte élève, il faut renseigner sa date de naissance :

Il n'est pas nécessaire de renseigner l'adresse mail.

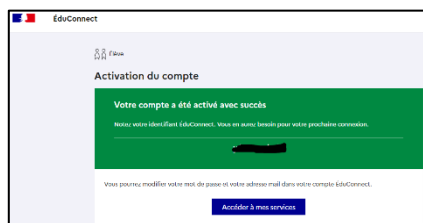
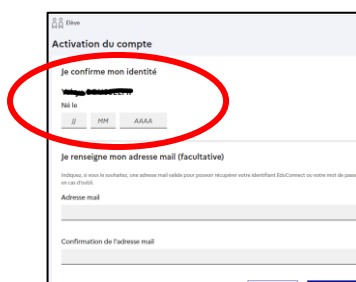

Le compte de l'élève est définitivement créé avec son mot de passe définitif.

## 6. Se connecter au Médiacentre EDUGAR pour l'élève afin d'accéder à ses ressources

Se connecter au Médiacentre EDUGAR – je suis élève :

<https://mediacentre.gar.education.fr/>

Renseigner l'identifiant de l'élève et le mot de passe définitif



Dans Educonnect, choisir « Je suis Elève »



Dans le médiacentre Edugar, l'élève accède à la ressource voulue en cliquant sur sa vignette.



## 7. Assistance :

Si besoin d'assistance, vous pouvez contacter la plateforme VERDON à l'aide de vos identifiants académiques

<https://appli.ac-aix-marseille.fr/verdon/anonyme>

